

INHALTE :: verwalten

INHALT :: Gewässer & Wasserinformation

- Karten Tipps
- WebCam Muraufweitung
- Grundwasser
- Wasserrechte
- Naturgefahren
  - Hochwasserabflussbereiche der Bundeswasser
  - Gefahrenzonen der Bundeswasserbauverwaltu
  - Schutzbauwerke vormals WLW
  - Gefahrenzonen vormals WLW **i**
  - Schutzbauwerke der Wildbach- und Lawinenev
  - Gefahrenzonen der Wildbach und Lawinenvert
  - Dokumentierte Ereignisse
  - Einzugsgebiete gemäß Forstgesetz
    - Rutschungsflächen **i**
    - Rückhaltebecken
  - Fließpfade **i**
    - Gewässer aus ALS (5m)
    - nach Einzugsgebieten (1m)
- Nationaler Hochwasserrisikomanagement
- Nationaler Gewässerbewirtschaftungsplan **i**
- Abwasser und Trinkwasser
- Gewässer
- Regionalprogramme
- Messstellen
- Meliorationskataster
- Kataster

Schnellsuche nach Themen, Inhalten ... Ort, Adresse, Grundstück ...

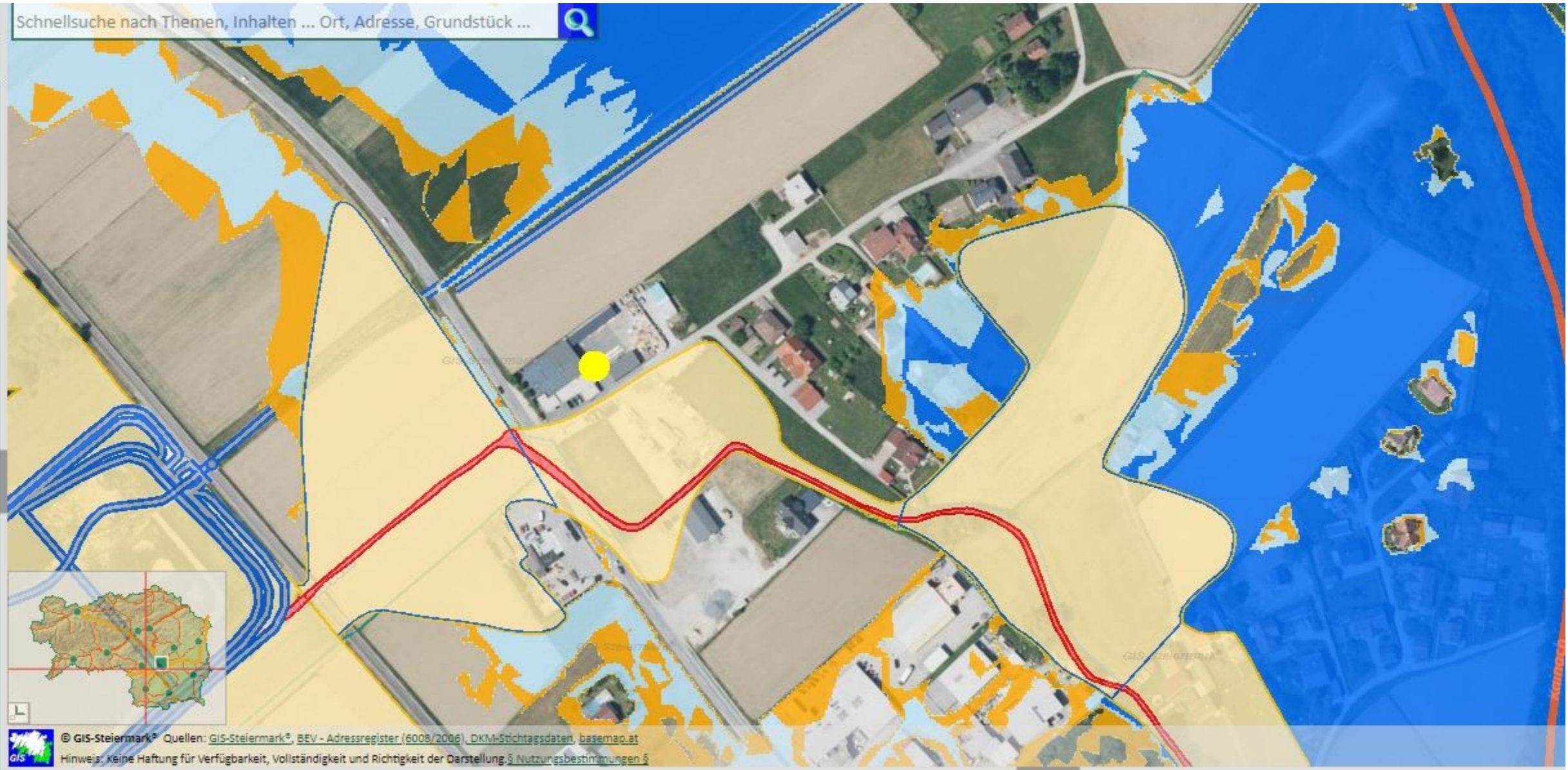

© GIS-Steiermark® Quellen: GIS-Steiermark®, BEV - Adressregister (6008/2006), DKM-Stichtagsdaten, basemap.at  
Hinweis: Keine Haftung für Verfügbarkeit, Vollständigkeit und Richtigkeit der Darstellung. § Nutzungsbestimmungen §

Ergebnisse aus Suche/Abfrage

Adresse:1 gefunden  Unmarkierte entfernen  Markierte entfernen ->Redlining Word Export Excel Export CSV Export Drucken

PLZ  Ort  Straße  Hausnummer  Gemeinde  Routenplaner

LEGENDE :: Gewässer & Wasserinformation